

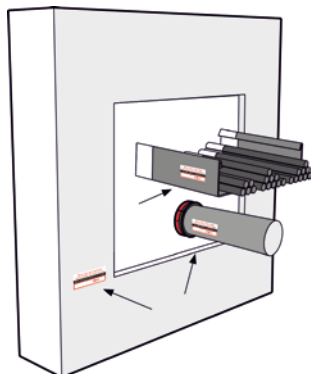

RPI-S Afdichtingssticker

APPLICATIEHANDLEIDING

Vul de eigen bedrijfsgegevens in op de RPI-S Afdichtingssticker.



Bepaal de locatie waar de RPI-S Afdichtingssticker moet komen. Deze moet duidelijk in het zicht en bij voorkeur:

- op de kabelgoot of leiding
- naast de sparing op de wand, op de vloer of op het plafond

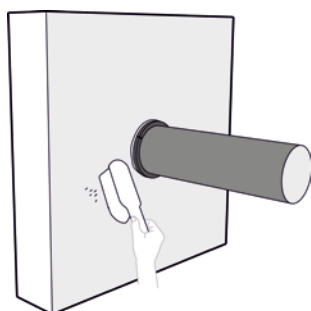

Maak voor een goede hechting van de RPI-S Afdichtingssticker de ondergrond goed schoon, droog en stofvrij.

Zorg ervoor dat tijdens het aanbrengen van de sticker de kleeflaag van de sticker niet wordt aangeraakt.



Verwijder een gedeelte van de rugfolie van de achterzijde van de RPI-S Afdichtingssticker en breng de sticker op de juiste locatie aan en wrijf het deel van de sticker zonder rugfolie goed aan.